

INAS-FACHKONGRESS 2014
Versorgung gestalten.
Innovation - Kooperation - Vernetzung - Konkurrenz

12. - 14. Februar 2014
Fachhochschule Nordwestschweiz
Hochschule für Soziale Arbeit, Olten / Schweiz

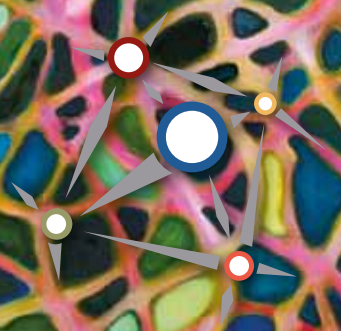

Internationale Arbeitsgemeinschaft
Sozialmanagement / Sozialwirtschaft

www.inas-ev.eu

Versorgung gestalten.

Innovation - Kooperation - Vernetzung - Konkurrenz

12. - 14. Februar 2014

Fachhochschule Nordwestschweiz
Hochschule für Soziale Arbeit

Veranstaltungsort: Von Roll-Strasse 10, 4600 Olten / Schweiz

Gesellschaftliche, sozialpolitische, wirtschaftliche, organisationale und wissenschaftliche Entwicklungen ziehen veränderte Bedarfslagen, neue Finanzierungs- und Steuerungsmodelle, Fragen der Wirkungsorientierung, der Effizienz und der Professionalisierung von Versorgung nach sich. Dies erfordert von Auftraggebenden und Anbietenden sozialer und gesundheitsbezogener Dienstleistungen Anpassungs- und Entwicklungsleistungen und ein stetiges Nachdenken über optimale Formen der Gestaltung von Versorgung, ihrer Rahmenbedingungen und der Zusammenarbeit innerhalb von Organisationen, zwischen ihnen und über sie hinaus.

Die Internationale Arbeitsgemeinschaft Sozialmanagement / Sozialwirtschaft INAS e.V. und die Hochschule für Soziale Arbeit der Fachhochschule Nordwestschweiz freuen sich, Sie 2014 in die Schweiz einzuladen, um die angesprochenen Herausforderungen vergleichend zu diskutieren. Der Kongress wird vielfältigen Raum bieten für den Austausch zwischen Expertinnen und Experten aus Lehre und Forschung sowie Führungskräften aus Praxis und Politik über die Ländergrenzen hinweg - und Impulse für die Versorgung der Zukunft geben.



Prof. Agnès Fritze
Institutsleiterin ICSSO
Hochschule für Soziale Arbeit
der Fachhochschule
Nordwestschweiz



Prof. Dr. Herbert Bassarak
Vorsitzender der Internationalen
Arbeitsgemeinschaft
Sozialmanagement /
Sozialwirtschaft



Programm INAS-FACHKONGRESS 2014

Mittwoch, 12. Februar 2014

ab 16:00 *Anmeldung (bis 18.30 Uhr möglich)*

17:00-17:15 **Begrüßung**
Prof. Agnès Fritze

17:15-17:45 **Die Internationale Arbeitsgemeinschaft Sozialmanagement/Sozialwirtschaft
INAS e.V. - Reflexionen des Gründungspräsidenten**
Prof. Dr. Herbert Bassarak

17:45-18:35 **Innovative Soziale Dienstleistungen in Europa**
Prof. Dr. Andreas Langer, Prof. Dr. Johannes Eurich (D)

ab 18:35 *Willkommensapéro*

Donnerstag, 13. Februar 2014

08:15-08:45 *Anmeldung, Kaffee*

08:45-09:05 **Begrüßung**
Prof. Agnès Fritze, Kongressleitung
Peter Schafer, Sozialdirektor der Stadt Olten
Prof. Dr. Luzia Truniger, Direktorin HSA FHNW

09:05-09:55 **Social Policy Making**
Prof. Beat Uebelhart, Prof. Dr. Peter Zängli (CH)

09:55-10:45 **Chancen und Grenzen partizipativer Zugänge zur Planung von
Leistungen für ältere Menschen im Sozialraum - Ein Beispiel aus
Oberösterreich**
Dr. Brigitta Nöbauer, Heike Maun (A)

10:45-11:15 *Kaffeepause*

11:15-12:45 **SEQUENZ I - Versorgung gestalten: Makroperspektiven**

12:45-14:30 *Mittagspause, Steh- bzw. Take-away-Lunch*

14:30-16:00 **SEQUENZ II - Versorgung gestalten: Mesoperspektiven**

16:00-16:30 *Kaffeepause*

16:30-18:00 **SEQUENZ III - Versorgung gestalten: Mikroperspektiven**

18:30 *Aufbruch zum Social Event*

Freitag 14. Februar 2014

08:30-09:00 *Kaffee*

09:00-09:30 **Erste Schlussfolgerungen für die Gestaltung von Versorgung - Fazit aus den Sequenzen I-III**
Prof. Dr. Wolf Rainer Wendt

09:30-10:30 **Versorgung gestalten: Sozialstaatliche Rahmenbedingungen in Deutschland, Österreich und der Schweiz**
Prof. Dr. Reinhilde Beck (D)
Prof. Dr. Nikolaus Dimmel (A)
Prof. Dr. Carlo Knöpfel (CH)

10:30-11:00 *Kaffeepause*

11:00-12:30 **Podium - Die Versorgung der Zukunft: Einschätzungen aus Praxis und Politik**
Diskussionsteilnehmer/innen aus Deutschland, Österreich und der Schweiz
aus Praxis und Politik
Moderation: Dr. Regula Ruffin

12:30-13:00 **Fazit & Ausblick**
Prof. Agnès Fritze
Prof. Dr. Paul Brandl, Dr. Waltraud Grillitsch

ab 13:00 *Steh- bzw. Take-away-Lunch*

KOSTEN: **Bei Anmeldung bis 30. Nov. 2013:** 400 CHF/ 320 EUR
Bei Anmeldung ab 1. Dez. 2013: 500 CHF/ 400 EUR
Der Betrag versteht sich inkl. Willkommensapéro, Zwischenverpflegungen, zwei Stehlunches und Social Event.
Studierende: 125 CHF/ 100 EUR (Social Event zuzüglich 62 CHF/ 50 EUR)

ANMELDESCHLUSS: 31. Januar 2014

INFORMATIONEN / ANMELDUNG:

Weitere Informationen, Detailprogramm, Hinweise für Übernachtungsmöglichkeiten und Anmeldung siehe unter www.inas-ev.eu > INAS-Kongresse > INAS-Kongress 2014
Bei Fragen stehen wir unter: kongress.olt@inas-ev.eu zur Verfügung.

SEQUENZ I - Versorgung gestalten: Makroperspektiven

I-1 Sozialberichterstattung und Sozialplanung (SESSION)

Möglichkeiten und Grenzen der Sozialberichterstattung für die Sozialplanung am Beispiel des Sozialberichts 2013 des Kantons Solothurn

Prof. Dr. Edgar Baumgartner, Roland Baur (CH)

I-2 Sozialplanung (WORKSHOP)

Sozialplanung und die Rolle der Sozialen Arbeit am Beispiel der Region Basel - Ergebnisse einer explorativen Studie

Prof. Dr. Jörg Dittmann, Simone Tappert (CH)

Versorgung plural gestalten - hybride Steuerungsmodi in der Sozialplanung

Prof. Dr. Anselm Böhmer (D)

I-3 Zukunftsfähige Versorgungsstruktur (WORKSHOP)

Die Föderalismusreform „Neugestaltung des Finanzausgleichs und der Aufgabenteilung zwischen Bund und Kantonen (NFA)“ in der Schweiz und ihre Auswirkungen auf die Gestaltung von Versorgungsnetzen im Sozialsektor

Andreas Laib, Prof. Dr. Jürgen StremLOW, Prof. Beat Uebelhart (CH)

Soziale Innovation als neue Perspektive zur Gestaltung von zukunftsfähigen Versorgungssystemen - aus österreichischer Sicht

Prof. Dr. Anton Konrad Riedl (A)

I-4 Sozialpolitik (WORKSHOP)

Interessenvertretungen von Menschen mit Behinderung und chronisch Kranken - Relevanter Akteur oder quantité négligeable im Gesundheitsbereich?

Prof. Dr. habil. Uwe Kranenpohl (D)

Versorgungssysteme im Wandel

Roger Kirchhofer, Bernadette Wüthrich (CH)

I-5 Integrierte Versorgung (WORKSHOP)

Integrierte Versorgung für die Psychiatrie - Strategische Bedeutung von Netzwerken in der Sozialwirtschaft

Klaus-D. Liedke, Wolfgang Schrank (D)

Integrierte Altersversorgungs-Netzwerke

Prof. Dr. Daniel Oberholzer, Dr. Sigrid Haunberger (CH)

I-6 Bedingungen der Netzwerkbildung (WORKSHOP)

Förderliche und hinderliche Faktoren in der Kooperations- und Prozessgestaltung von Versorgungsnetzen des Sozialsektors

Werner Riedweg (CH)

Wenn ich nicht mehr weiter weiss, gründe ich einen Arbeitskreis!? Bedingungen erfolgreicher Vernetzung

Monika Sagmeister (D)

I-7 Theoretische Diskurse und Reflexionen I (WORKSHOP)

Diskursive Verknüpfungen: Organisationen und das Neue

Prof. Dr. Marlies W. Fröse (CH)

Netzwerke des Managens - Über den Ursprung und die Weiterentwicklung von Management-innovationen

Prof. Dr. Winfried Weber (D)

I-8 Theoretische Diskurse und Reflexionen II (WORKSHOP)

Public Management und Sozialmanagement - Verbindendes und Trennendes

Prof. Dr. Andrea Tabatt-Hirschfeldt (D)

Auswirkungen des Social Entrepreneurship-Trends für Sozialmanagement in der Schweiz

Dr. Michaël Gonin, Nicolas Gachet (CH)

SEQUENZ II - Versorgung gestalten: Mesoperspektiven

II-1 Steuerung und Wirkung (SESSION)

Steuerung sozialer Dienstleistungen mittels Wirkungsprozessketten

Prof. Dr. Thomas Prinz (A)

II-2 Zugänge für Finanzierungsmodelle (WORKSHOP)

Individueller Betreuungsbedarf von Menschen mit einer Behinderung - Implikationen eines neuen kantonalen Finanzierungsmodells

Antje Sommer (CH)

EU-Förderungen in sozialwirtschaftlichen Organisationen

Prof. Dr. Brigitta Zierer (A)

II-3 Management-Instrumente (WORKSHOP)

Management-Fitnessradar für Nonprofit-Organisationen mit staatlichem Leistungsauftrag

Prof. Dr. Patrick Renz, Alex Lötscher, Werner Riedweg (CH)

Wertschöpfendes Qualitätsmanagement als Innovationsmotor für Alten- und Pflegeheime

Prof. Dr. Paul Brandl (A)

II-4 Wirkungsorientierung (WORKSHOP)

Wozu loben? Die Führung von Mitarbeitenden in der Sozialen Arbeit

Prof. Dr. Georg Kortendieck (D)

Die Bedeutung von Versorgungsketten für die Wirksamkeit von Programmen Sozialer Arbeit - Erfahrungen aus empirischen Projekten

Prof. Dr. Bernd Halfar, Dr. Robert Lehmann (D)

II-5 Soziale Innovation (WORKSHOP)

Innovation in der Sozialen Arbeit

Prof. Dr. Matthias Hüttemann (CH)

Soziale Versorgung zwischen Sozialwirtschaft, Sozialunternehmertum und Solidarökonomie

Prof. Dr. Volker Brinkmann (D)

II-6 Mitarbeitende (WORKSHOP)

Das Verhältnis von bezahlter und unbezahlter Arbeit in Nonprofit-Organisationen

Dr. Astrid Pennerstorfer, Benjamin Bittschi, Prof. Dr. Ulrike Schneider (A)

Die zentrale Ressource Personal ist in Gefahr! Herausforderungen für das Personalmanagement und die Unternehmenspolitik

Prof. Dr. Armin Wöhrle (D)

II-7 Finanzierung und Anreizsysteme (WORKSHOP)

Zur Einführung eines Bonus-Malus-Systems in der Sozialhilfe: Absehbare Folgen und Erfolgsfaktoren für eine erfolgreiche Weiterentwicklung von Benchmark-Instrumenten

Melanie Germann-Hänni, Roger Pfiffner, Philipp Schneider

Hilfeleistungen unter verschiedenen Entgeltregimen - eine experimentelle Studie

Uwe Kaspers (D)

II-8 Entscheidungs- und Kooperationskompetenz von Organisationen (WORKSHOP)

Was heisst hier eigentlich „Management“? Entscheidungsarenen und Entscheidungsprozesse in sozialen Dienstleistungsorganisationen

Jeremias Amstutz, Prof. Dr. Peter Zängli (CH)

Innerorganisationale Kooperationskompetenz als Voraussetzung für gelingende interorganisationale Kooperation?

Anne Birk, Barbara Bösigler, Prof. Dr. Urs Kaegi (CH)

SEQUENZ III - Versorgung gestalten: Mikroperspektiven

III-1 Teilhabe I (WORKSHOP)

Partizipationsprozess zur Neugestaltung der gemeindeübergreifenden Kinderbetreuung

Prof. Dr. Franziska Cecon (A)

Subjekt- und teilhabebezogene Leistungsbemessung in der Behindertenhilfe

Matthias Widmer, Prof. Dr. Daniel Oberholzer (CH)

III-2 Teilhabe II (WORKSHOP)

Der Prozess des Wandels sozialer Dienstleister von stationären Versorgern zu flexiblen Dienstleistungsunternehmen am praktischen Beispiel

Ralf Bremauer (D)

Versorgungssicherheit im eigenen häuslichen Umfeld

Katharina Pucher (D)

III-3 Versorgung im Quartier (WORKSHOP)

Überbrücken struktureller Lächer zwischen der Bevölkerung und sozialer Infrastruktur im Sozialraum: Kleine Innovation mit grossen Wirkungen

Prof. Dr. Dr. habil. Herbert Schubert (D)

Der ältere Patient im Spannungsfeld zwischen Professionen, Laienpflege und den Herausforderungen seiner eigenen Situation

Margit Mayr (A)

III-4 Organisationsübergreifende Kooperation (WORKSHOP)

Möglichkeiten und Grenzen von Kooperationen zur strategischen und operativen Versorgungssicherung

Dr. Waltraud Grillitsch (A)

Zusammenarbeit zwischen Sozialen Diensten in der Sozialhilfe. Ergebnisse einer Studie zu Kooperationsformen im Bereich der sozialen Grundversorgung

Roland Hauri (CH)

III-5 Professionelle Hilfesysteme (WORKSHOP)

Angebote zur frühen Förderung und Unterstützung von Familien mit Kindern unter 5 Jahren im Kanton Aargau - Versorgungslage und Bedarf

Prof. Dr. Kay Biesel, Sandra Janett (CH)

Netzwerkanalyse des professionellen Hilfesystems für Familien mit einem psychisch erkrankten Elternteil - die Perspektiven von Fachpersonen und NutzerInnen des Systems

Renate Gutmann, Dr. Brigitte Müller (CH)

III-6 Praxis und Wissenschaft im Dialog (SESSION, organisiert durch Fachkommission Sozialmanagement SGSA, www.sgsa-ssts.ch)

Versorgung gestalten in der Schweiz

Prof. Herbert Bürgisser, Hochschule Luzern, Andrea Lübberstedt, Leiterin Amt für Soziales Kanton St. Gallen, N.N.

Förderpartner:



Medienpartner:



Nomos





INAS-FACHKONGRESS 2014
Versorgung gestalten.
Innovation - Kooperation - Vernetzung - Konkurrenz

12. - 14. Februar 2014

Veranstaltungsort: Von Roll-Strasse 10,
4600 Olten / Schweiz

Fachhochschule Nordwestschweiz
Hochschule für Soziale Arbeit
Riggenbachstrasse 16
4600 Olten / Schweiz

T +41 (0)848 821 011
F +41 (0)62 286 00 90

weiterbildung.sozialarbeit@fhnw.ch
www.fhnw.ch/sozialarbeit

www.inas-ev.eu